

MAPA DE VALORES UNITARIOS DE SUELO AÑO 2016

POBLACION: CD. OBREGON
 MUNICIPIO... CAJEME
 ESTADO..... SONORA
 ESCALA.....: 1:5,500

HOJA 14 DE 62

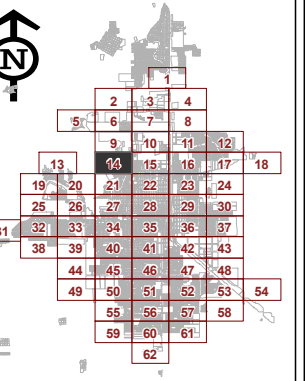

H. AYUNTAMIENTO DE CAJEME

ACTA DE CABILDO NUM. 58
 ACUERDO DE CABILDO NUM. 331
 FECHA: 16 DE JULIO DEL 2015

ING. ROGELIO MANUEL DIAZ BROWN
 RAMSBURGH
 PRESIDENTE MUNICIPAL

C. MANUEL MONTAÑO GUTIERREZ
 SINDICO MUNICIPAL

DR. ANTONIO ALVIDREZ LABRADO
 SECRETARIO DEL AYUNTAMIENTO

H. CONGRESO DEL ESTADO DE SONORA



ACUERDO NUM.:

FECHA:

DIPUTADO PRESIDENTE

DIPUTADO SECRETARIO

DIPUTADO SECRETARIO

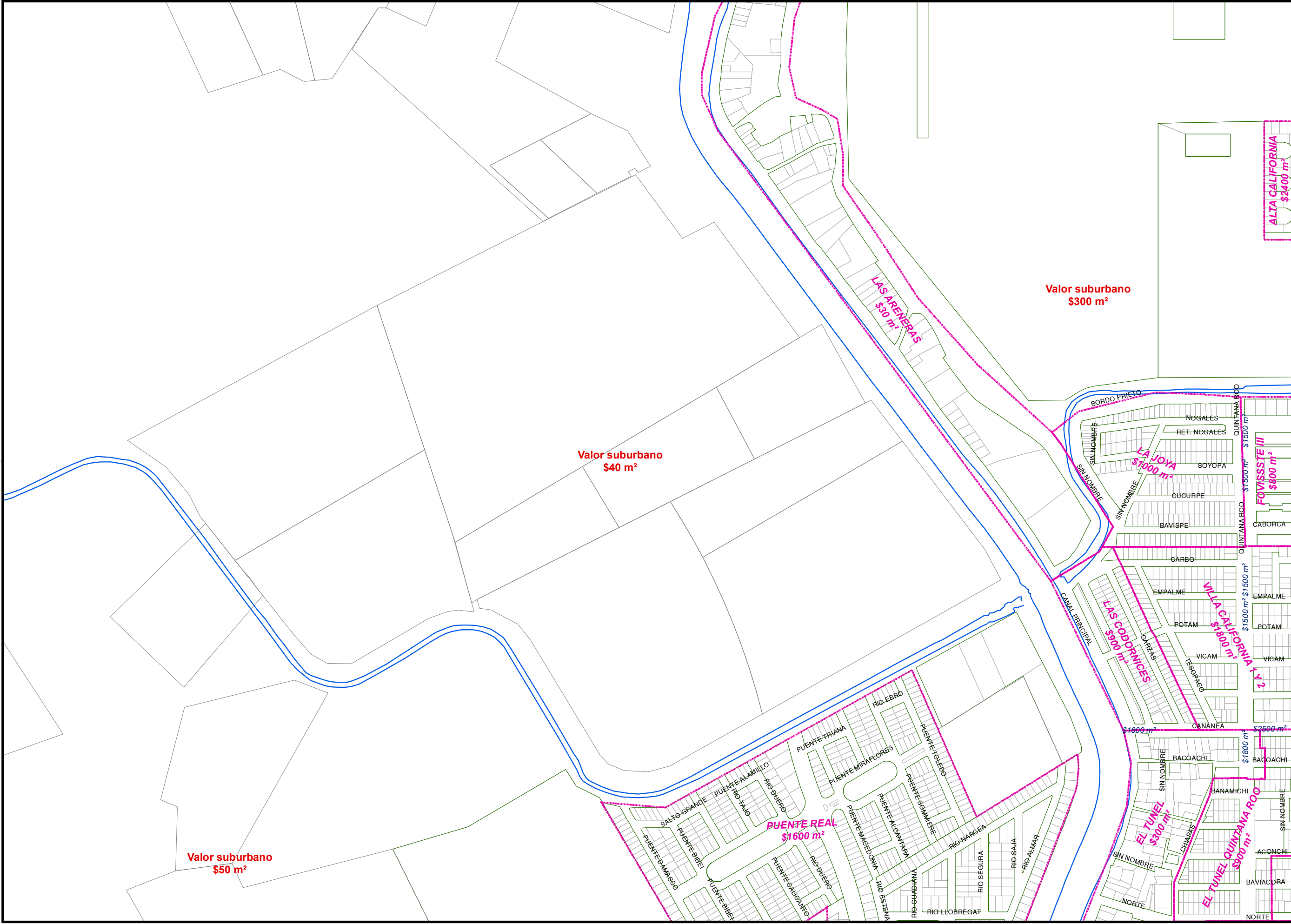

Valor suburbano
 \$50 m²

Valor suburbano
 \$40 m²

Valor suburbano
 \$300 m²

ALTA CALIFORNIA
 \$2400 m²